

INFORME MENSUAL MARZO 2024



Coordinador:
Mg. Sebastián Agostini

Equipo:
Afra Blundetto
Matías Flores Urturi
Rafaela Lescano
Agustín Lorenzin
Belén Massi
Gregorio Miranda
Santiago Meza
Ayelén Paz



RELEVAMIENTO DE EXPECTATIVAS CHAQUEÑAS. REPORTE MARZO 2024

El Relevamiento de Expectativas Chaqueñas indaga en la percepción de los ciudadanos acerca la situación económica general, tanto a nivel nacional como provincial, así como de su situación personal. Para ello se replica la metodología utilizada por la Universidad Torcuato Di Tella para la construcción del Índice de Confianza del Consumidor (ICC).

Se llevan a cabo 400 encuestas el último jueves de cada mes con el fin de dar seguimiento a la evolución del indicador. Existe una serie del REC entre septiembre de 2018 y febrero de 2020, mes en que se detiene producto del inicio de la pandemia del COVID-19 ya que, a diferencia del ICC realizada de forma digital, el REC se releva de manera presencial. En julio de 2022, se retoman los relevamientos de forma mensual.

Para establecer los índices del REC y los subíndices personal, provincial, nacional y de compra, y así aproximamos a capturar la percepción de los ciudadanos, se establece un cuestionario de 6 preguntas que abarca 3 dimensiones como se presenta a continuación:

1) **La situación económica personal**; ¿Cómo es su situación económica en relación al año pasado: ¿cree que mejoró, se mantuvo igual o empeoró? ¿Qué cree que ocurrirá con la misma el año próximo: mejorará, se mantendrá igual o empeorará?

2) **Las condiciones macroeconómicas provincial y nacional**; ¿Cómo cree que será la situación económica de la provincia el año próximo: mejorará, se mantendrá igual o empeorará? ¿Cómo cree que será la situación económica del país el año próximo: mejorará, se mantendrá igual o empeorará?

3) **Las expectativas de compra a corto y mediano plazo**; mediante decisiones de compra de bienes durables; ¿Cree que este es un buen momento para realizar compras? (ej: electrodomésticos) Opciones: Sí, No, Ns/Nc. ¿Cree que es un buen momento para realizar compras más importantes como cambiar el auto o comprar una casa?; Opciones: Sí, No, Ns/Nc

Para mayor detalle de la metodología del REC haga click [aquí](#)

EVOLUCIÓN ÍNDICE REC PARA LA CIUDAD DE RESISTENCIA. PERÍODO JUNIO 2019 – MARZO 2024

A partir de los datos recopilados de las encuestas realizadas por la Escuela de Gobierno, se presenta en el Gráfico N°1 la evolución del Índice REC para la ciudad de Resistencia desde septiembre de 2018 hasta marzo de 2024; con un intervalo entre marzo del 2020 y junio del 2022 donde, debido a la pandemia del COVID-19, no se pudieron llevar a cabo los relevamientos. Asimismo, debido a injerencias climáticas, tampoco se llevó a cabo el relevamiento en el último jueves de febrero de 2023.

Gráfico N°1: Evolución del Índice REC. Período junio 2019 – marzo 2024 (intervalo marzo 2020 –junio 2022 sin relevamientos; mes de febrero 2023 sin relevamiento)

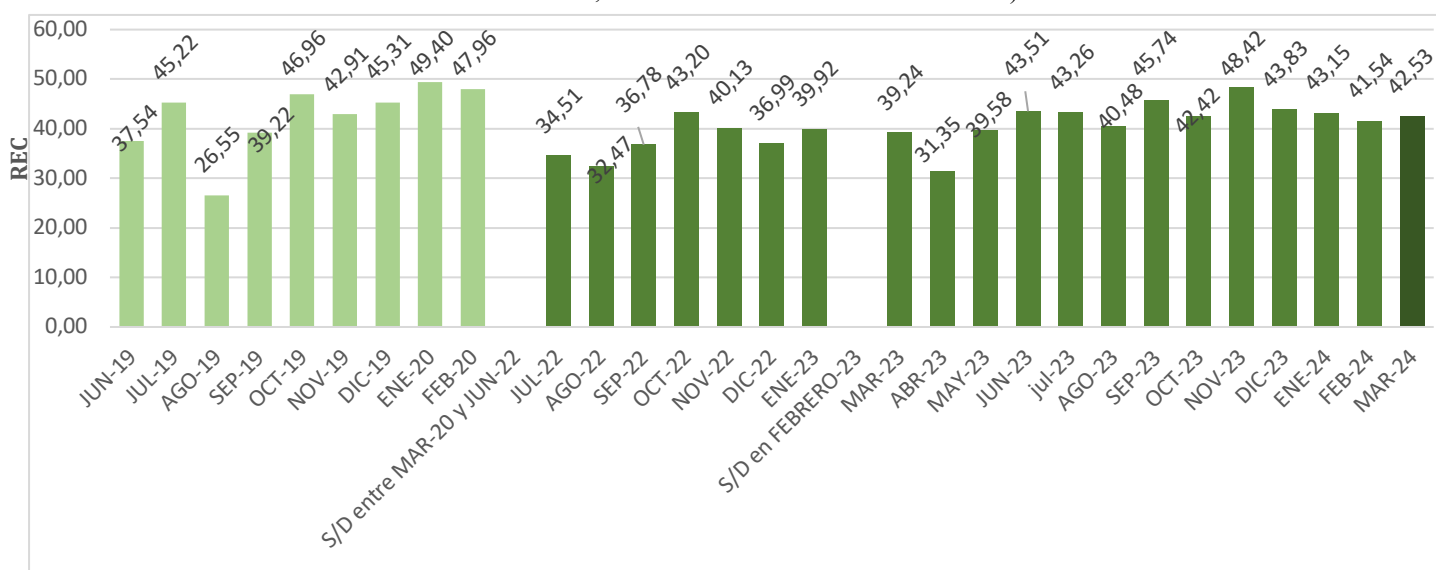

Fuente: Elaboración propia en base a encuestas realizadas en el período junio 2019 – marzo 2024.

Se destacan hacia el año 2019 los valores máximos de 45,22 y 46,96 en los meses de julio y octubre. Cabe mencionar que en esos meses las encuestas se realizaron en días cercanos a las elecciones primarias y las generales¹. Sin embargo, en el mes de agosto de 2019 el índice registra una fuerte caída, quizás vinculada a la fuerte devaluación del peso ocurrida posterior a los resultados de las PASO².

En el informe actual se agrega información en base a los datos relevados en el mes de marzo de 2024, resultando en 42,53 puntos del REC. Este valor es muy similar al obtenido en el

¹ En julio 2019 fue realizado dos semanas antes y en octubre la semana posterior a las elecciones.

² En el informe de REC presentado en el mes de agosto del 2019, se evidenció una relación inversa entre las variaciones mensuales de las expectativas relevadas entre los chaqueños y la evolución de la cotización del dólar. Disponible en: <http://escueladegobierno.chaco.gov.ar/files/documentos-de-trabajo/rec-agosto-2019.pdf>

relevamiento del mes anterior, incrementando en 2,38%. El valor obtenido este mes se encuentra por encima del promedio de la serie histórica del REC -esto se observa ininterrumpidamente desde el relevamiento de mayo de 2023-.

ÍNDICE REC Y SUBÍNDICES PERSONAL, PROVINCIAL, NACIONAL Y DE COMPRA

Tabla N°1: Evolución del Índice REC y subíndices. febrero de 2024 – marzo de 2024

Dimensión	Feb. 2024	Mar. 2024	Variación Feb.24 – Mar.24
Índice Personal	46,59	47,62	2,22%
Índice Provincial	46,97	53,31	13,49%
Índice Nacional	50,38	51,65	2,53%
Índice Compra	29,36	27,48	-6,39%
REC General	41,54	42,53	2,38%

Fuente: Elaboración propia en base a encuestas realizadas en febrero y marzo de 2024.

En la tabla N°1 se observan los diferentes subíndices que componen al REC con el fin de comprender mejor dónde se produjeron las variaciones que explican el resultado general.

La variación más alta se registra en el subíndice provincial, al igual que el mes pasado con el detalle de que esta vez se presenta un incremento del 13,49% donde en febrero se registró una disminución intermensual del (10,61%).

En menor medida se presentan leves incrementos en los subíndices “nación” y “personal” del 2,53% y 2,22% respectivamente.

Por otro lado, se generó nuevamente una disminución intermensual en el subíndice de compras, esta caída fue en torno al (6%).

Todas estas variaciones en los subíndices explican un cambio en el valor del REC del 2,38% respecto del relevamiento de febrero de 2024.

ÍNDICE REC GRAN RESISTENCIA VINCULADO A LAS CONDICIONES PRESENTES Y EXPECTATIVAS FUTURA

Si se agrupan las preguntas que responden a “condiciones presentes” por un lado, y las “expectativas futuras” por otro, se pueden analizar dos subíndices por separado y conocer en qué medida influyen estos en el índice general.

Tabla N°2: Subíndices de condiciones presentes y expectativas futuras.
febrero 2024 – marzo 2024

	Feb. 2024	Mar. 2024	Variación respecto al relevamiento anterior
Situación Presente	33,65	33,65	-3,80%
Expectativas Futuras	49,43	49,43	6,58%

Fuente: Elaboración propia en base a encuestas realizadas en Febrero 2024 –Marzo 2024.

Las perspectivas del presente, en tendencia con las disminuciones intermensuales registrada en los tres informes previos del (11,98%) en diciembre, (6,82%) en enero y del (2,25%) en febrero, presenta nuevamente una disminución -esta vez más moderada- del (3,8%).

Las expectativas futuras que habían incrementado intermensualmente en 2,28% en el informe de enero de 2024 y que se redujeron un (4,72%) en febrero, presenta una mejora del 6,58% en el relevamiento de marzo.

COMPARACIÓN CON EL ÍNDICE DE CONFIANZA DEL CONSUMIDOR (ICC) A NIVEL NACIONAL

Según el informe del mes de marzo de 2024 del Índice de Confianza del Consumidor (ICC) confeccionado por el Centro de Investigación en Finanzas de la Universidad Torcuato Di Tella los niveles de confianza de los consumidores a nivel nacional se encuentran un 1,8% por encima del mes de febrero de 2024. En la comparación interanual, el índice muestra una ínfima variación negativa del (3,96%) respecto a marzo de 2023.

Gráfico N°2: Evolución de ICC a nivel nacional. Período julio 2021 – marzo 2024

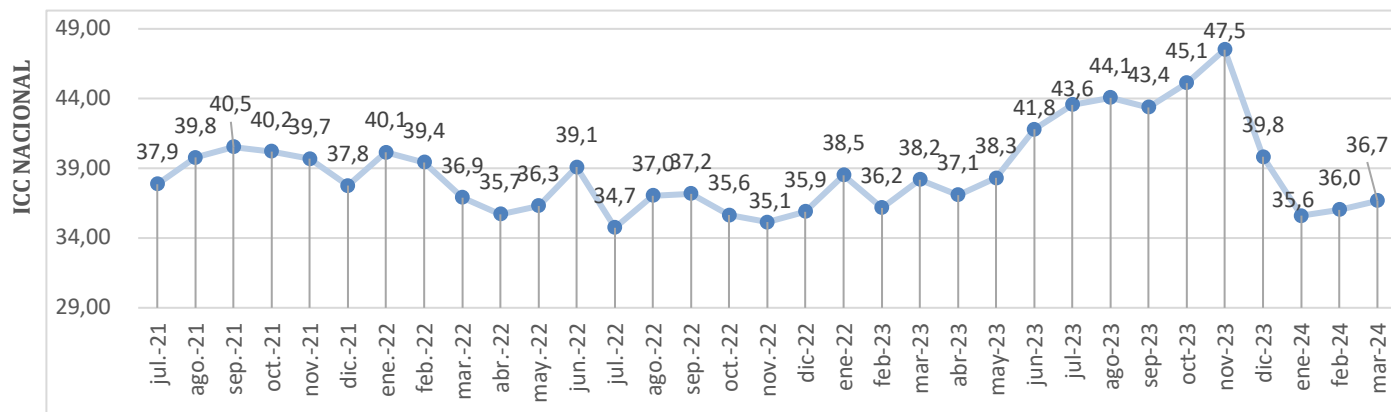

Fuente: Elaboración propia en base a datos extraídos de los informes de Índice de Confianza de los meses de julio de 2021 a marzo de 2024 elaborado por la Universidad Torcuato Di Tella.

El subíndice de bienes duraderos, que en el mes de febrero presentó una variación positiva del 15,7% intermensual luego de 3 meses de fuertes variaciones negativas, vuelve a presentar una disminución relativamente alta en marzo de 2024 -concretamente en el orden del (18,7%)-

Por otro lado, tanto el subíndice Macro como, en menor medida, el Personal presentaron variaciones positivas del 7,7% y 2,8% respectivamente.

Los datos relevados en marzo de 2024 reflejan un valor superior en el REC obtenido en la ciudad de Resistencia, que es 42,53, por sobre el ICC nacional, que es 36,68. Esta disparidad podría atribuirse al hecho de que las encuestas se llevaron a cabo en fechas distintas, así como cuestiones locales que no se reflejan necesariamente a nivel nacional, y la heterogeneidad mayor en los encuestados por la amplia geografía que recorre el ICC Nacional.

Para mayor detalle acerca de metodología REC, aquí.